Schülersprachreisen Sommer 2023

Land	Kursort	erste Anreise - letzte Rückreise
GB	Chester Gastfamilie	25.06. - 12.08.2023
	Ilfracombe Gastfamilie	10.06. - 09.09.2023
	Jersey Gastfamilie	17.06. - 26.08.2023
	York Gastfamilie	04.06. - 27.08.2023
	Bournemouth	02.07. - 27.08.2023
	Cambridge CASP	11.07. - 08.08.2023
	Cambridge The Leys	05.07. - 15.08.2023
	Canterbury	09.07. - 13.08.2023
	Frensham	12.07. - 09.08.2023
	Folkestone	25.06. - 12.08.2023
	Kingston upon Thames	01.07. - 05.08.2023
	London	04.07. - 01.08.2023
	Oxford St. Edwards	05.07. - 02.08.2023
	Oxford Radley College	05.07. - 09.08.2023
	Tonbridge Young Leaders	04.07. - 15.08.2023
	Oxford Advanced Studies	27.06. - 08.08.2023
	Oxford Young Professionals	04.07. - 01.08.2023
	Plumpton	27.06. - 15.08.2023
	Shrewsbury	05.07. - 02.08.2023
	St. Albans	04.06. - 19.08.2023
	Windermere	02.07. - 13.08.2023
MLT	Malta	27.05. - 02.09.2023
IRL	Dublin (Gastfamilie)	02.07. - 06.08.2023
	Dublin (Residence, diverse)	25.06. - 13.08.2023
	Sligo (Gastfamilie)	18.06. - 27.08.2023
CAN	Vancouver (Residence)	02.07. - 05.08.2023
	Toronto (Residence)	02.07. - 19.08.2023
USA	Los Angeles UCLA	17.06. - 12.08.2023
	Boston Wheelock	17.06. - 05.08.2023
	San Diego	01.07. - 12.08.2023
	New York	05.07. - 08.08.2023
AUS	Noosa (Gastfamilie)	19.06. - 08.09.2023
FRA	Antibes	25.06. - 04.11.2023
	Cannes	02.07. - 19.08.2023
	Montpellier	02.07. - 19.08.2023
	Nizza (Abiturkurs, Gastfamilie)	16.07. - 12.08.2023
ESP	Càdiz	11.06. - 13.08.2023

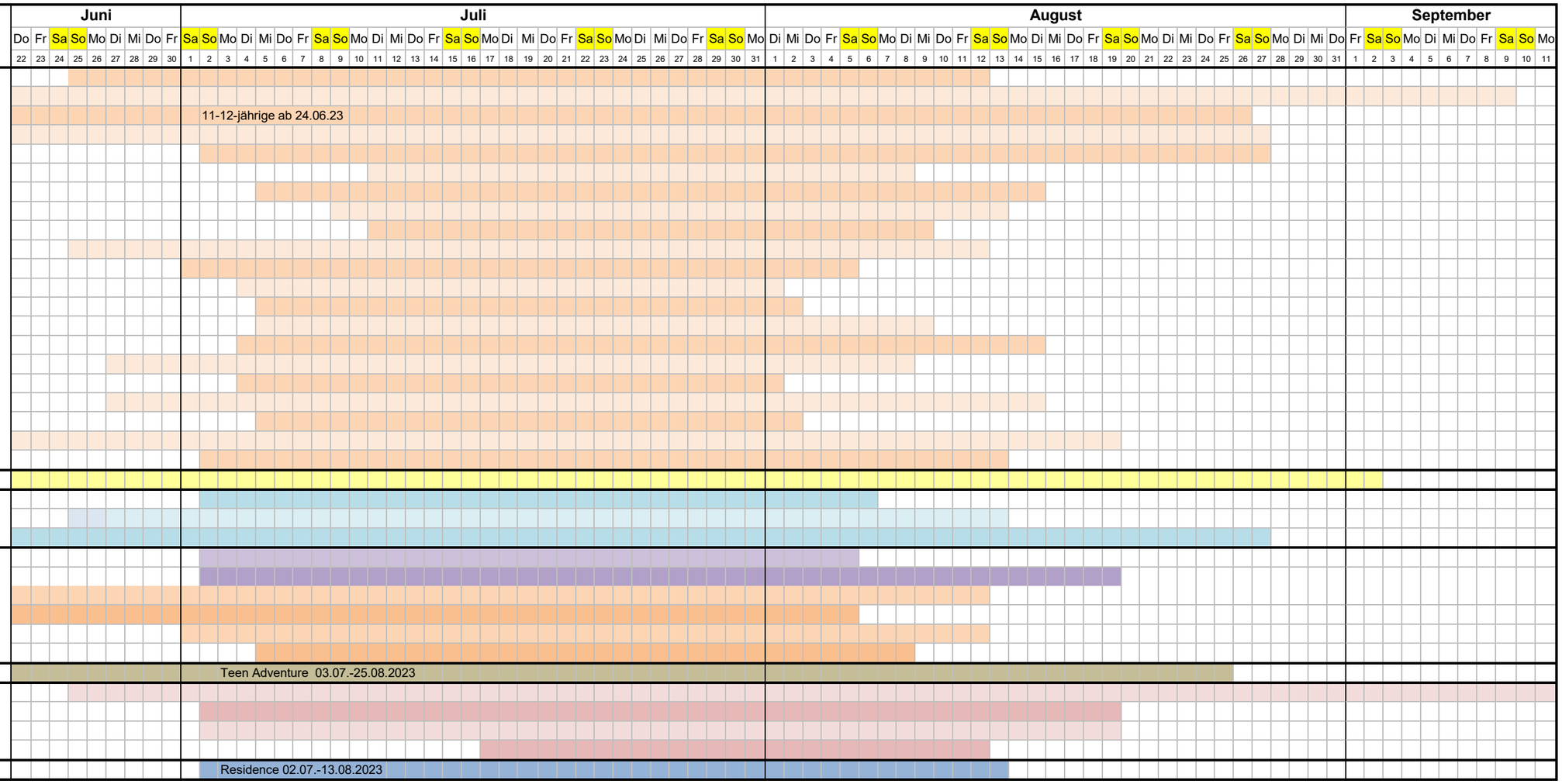

Sommerferien Deutschland 2023
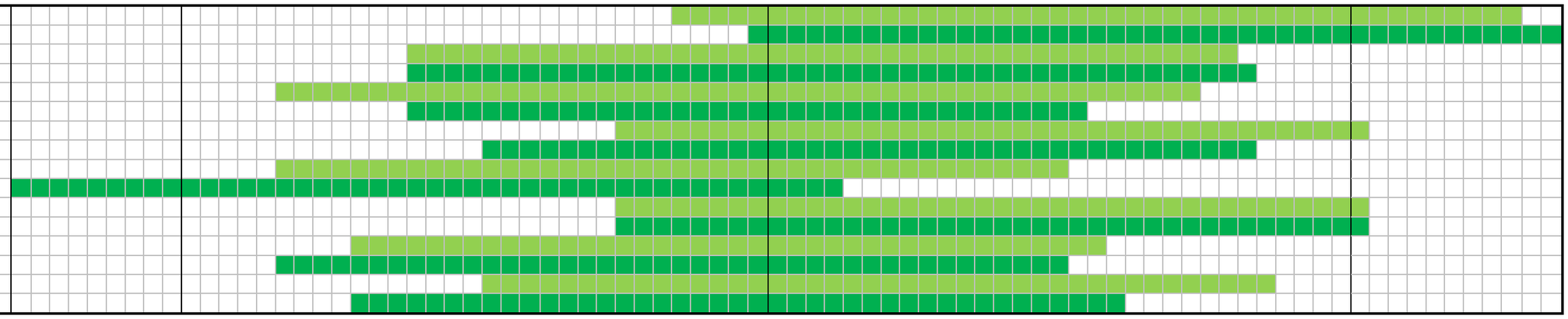
Baden-Württemberg	27.07. - 09.09.2023
Bayern	31.07. - 11.09.2023
Berlin	13.07. - 25.08.2023
Brandenburg	13.07. - 26.08.2023
Bremen	06.07. - 16.08.2023
Hamburg	13.07. - 23.08.2023
Hessen	24.07. - 01.09.2023
Mecklenburg-Vorpommern	17.07. - 26.08.2023
Niedersachsen	06.07. - 16.08.2023
Nordrhein-Westfalen	22.06. - 04.08.2023
Rheinland-Pfalz	24.07. - 01.09.2023
Saarland	24.07. - 01.09.2023
Sachsen	10.07. - 18.08.2023
Sachsen-Anhalt	06.07. - 16.08.2023
Schleswig-Holstein	17.07. - 26.08.2023
Thüringen	10.07. - 19.08.2023